



Domeniul: Populație

Populația după domiciliu* la 1 ianuarie 2024 a ajuns la 504311 persoane, în județul Dâmbovița

- La 1 ianuarie 2024^P populația după domiciliu a fost de 504311 persoane, în scădere cu 0,6% față de 1 ianuarie 2023.
- Populația rurală și cea de sex feminin sunt majoritare (68,8%, respectiv 51,1%).
- Fenomenul de îmbătrânire demografică s-a accentuat, populația vârstnică de 65 ani și peste depășind cu 28,0% populația tânără de 0-14.

La 1 ianuarie 2024, populația după domiciliu din mediul urban a fost de 157145 persoane, în scădere față de 1 ianuarie 2023 (1,3%); cea din mediul rural a fost de 347166 persoane, în scădere ușoară față de 1 ianuarie 2023 (0,2%).

Populația feminină la 1 ianuarie 2024 a fost de 257700 persoane, în scădere cu 0,5% față de aceeași dată a anului precedent; aceeași evoluție o înregistrează și populația masculină, care a fost de 246611 persoane, în scădere cu 0,6% față de aceeași dată a anului precedent.

Procesul de îmbătrânire demografică a continuat în anul 2023, remarcându-se o scădere (de 2,5 puncte procentuale) a ponderii persoanelor tinere (0-14 ani) și în același timp o creștere (de 1,7 puncte procentuale) a ponderii populației vârstnice (de 65 ani și peste) în totalul populației.

Indicele de îmbătrânire demografică a crescut de la 122,7 la 1 ianuarie 2023 la 128,0 persoane vârstnice la 100 persoane tinere la 1 ianuarie 2024.

Vârsta medie a populației a fost de 42,5 ani, cu 0,5 ani mai mare decât la 1 ianuarie 2023.

^{*)} Populația după domiciliu reprezintă numărul persoanelor cu cetățenie română și domiciliul pe teritoriul României, delimitat după criteriile administrativ-teritoriale. Altfel spus, populația după domiciliu reprezintă populația de jure care poate să includă și emigranții, indiferent de perioada emigrării acestora; a nu se confunda populația după domiciliu cu populația rezidentă - populația de facto a României recunoscută internațional! (vezi [Precizările Metodologice - punctul 1.2 pagina 3- atașate comunicatului pe homepage](#))

^P Date provizorii; urmează a fi revizuite în luna februarie 2025 (vezi [punctul 4 din Precizările Metodologice atașate comunicatului, pe homepage](#)).

Populația după domiciliu pe grupe de vârstă și sexe, la 1 ianuarie 2024

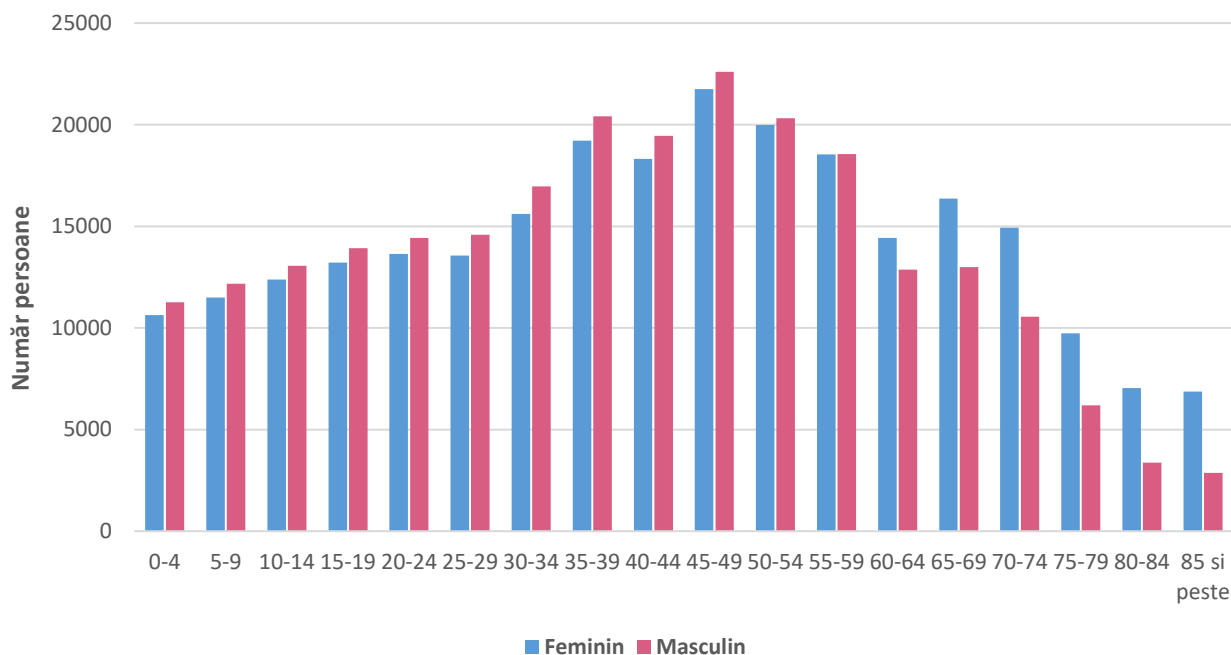

[Datele graficului.xls](#)

La 1 ianuarie 2024, cea mai mare pondere în totalul populației o deținea grupa de vârstă 45-49 ani (8,8%). Aceeași grupă de vârstă a avut cea mai mare pondere atât în rândul persoanelor de sex feminin (8,4%) cât și în rândul persoanelor de sex masculin (9,2%). Ponderea grupei de 0-4 ani a fost de 4,3%, mai mică decât cea a grupelor de vârstă 5-9 ani (4,7%), 10-14 ani (5,0%) și 15-19 ani (5,4%).

Datele privind populația după domiciliu la 1 ianuarie 2024 vor fi disponibile până la nivel de localitate (municipiu, oraș și comună), în baza centrală de date online TEMPO, în cursul lunii aprilie 2024.

Informații suplimentare:

Pentru interpretarea corectă a indicatorilor, vă rugăm să consultați [Precizările Metodologice - punctul 1.2 pagina 3- atașate comunicatului pe homepage](#)

Arhiva comunicatelor de presă: <https://dambovita.insse.ro/categorie/comunicate-de-presa/>